

ELEWACJA POŁUDNIOWA - ZACHODNIA

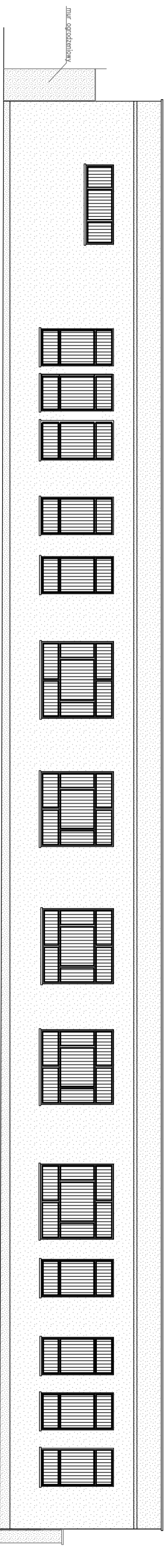

ELEWACJA PÓŁNOCNO - WSCHODNIA

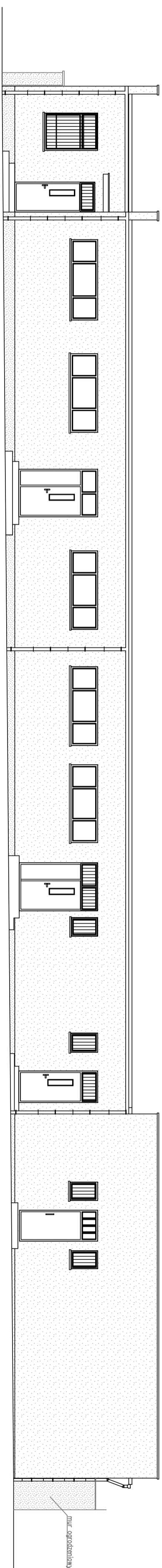

ELEWACJA PÓŁNOCNO - ZACHODNIA

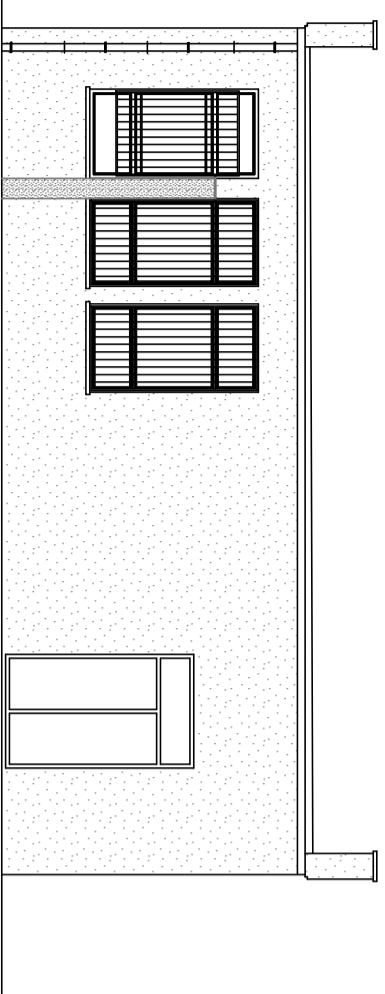

ELEWACJA POŁUDNIOWO - WSCHODNIA

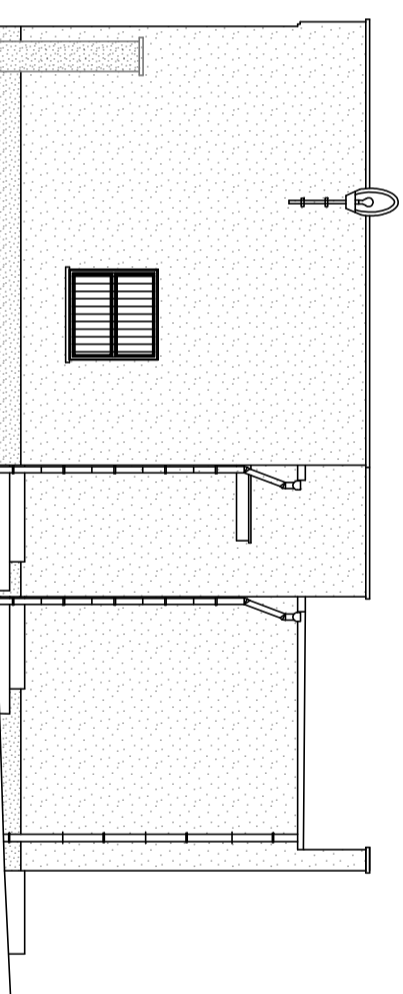

**DOCUMENTACJE WALEY ROPATRYWKÓŁ KOMPLEKSOWO WRAZ Z POZOSTALIMI BRAZDAMI**

**INKONET** Inkonet Spawonit Tabański  
 ul. Skogyma 6/3, 59-623 Lubomierz  
 tel. +48 723 780 584, e-mail: slawek@inkonet.com

**INKONET** Inwentaryzacja - elewacje

**Temat:** Przebudowa parkingowego obiektu budowlanego na potrzeby magazynowe i wykwasa poszyci przy budynie magazynowego Ośrodka Pomocy Społecznej

**Inwestor:** Towarzystwo Pomocy Im. św. Brata Alberta - Koło Jeleniogórskie  
 ul. Grunwaldzka 51, 58-500 Jelenia Góra

**Obiekt:** Budynek gospodarczy ul. Jana Pawła II 7, 58-500 Jelenia Góra.

**Adres:** działka nr 169/3, obręb 0018 Jelenia Góra

**Skala:** Pb

**Projektant:** Inżynier: mgr inż. Sławonit Tabański (specjalizacja - budownictwo)

**Uprawnienie:** nr uprawnień: 2026/013/2019/19 z dnia 02.06.2019 r.

**Data:** 16.03.2023

**Forma:** A2

**Nr rys.:** 11